



SECRETARÍA DE
INTEGRACIÓN SOCIAL



ACTA EVENTO ACADÉMICO

POLÍTICA PÚBLICA SOCIAL PARA EL ENVEJECIMIENTO Y LA VEJEZ

FECHA: Bogotá, septiembre 16 de 2025

HORA: 09:00 a.m. - 12:00 am.

LUGAR: CDC Simón Bolívar-salón 201- Servitá

TEMA: Participación, generación y recepción de ideas, opiniones, entorno la formulación y construcción de una nueva política pública Social para el Envejecimiento y la Vejez de Bogotá.

Importante señalar que el evento académico se desarrolló en el marco del COLEV, con el fin de reunir en un solo evento la participación de la comunidad, de los consejeros de sabios y sabias, así como los invitados.

ASISTENTES:

[Faint, illegible text, likely a list of attendees]

Entre los asistentes de la comunidad y miembros de los consejeros de sabios y sabias destacamos la participación de: María Teresa Sastre, Emma Talero, Gertrudis Boroel, Luz Clemencia Suarez, Alejandro Gómez, Carmen Agudelo, Moralba Castillo, quienes participaron de forma verbal durante el evento ante cada intervención, así como cuando les correspondió el uso de la palabra.



Asistencia de la comunidad e institucionalidad.

ORDEN DEL DÍA:

1. Saludo y Bienvenida
2. Compromisos
3. Acciones integradas
4. Intervención Melissa Lagos, Centro día casa del árbol.
5. Intervención Julián Salinas, centro día al barrio y a tu casa.
6. Intervención Andrés Almanza, comunidad redes de cuidado.
7. Intervención Claudia Jiménez Subred Norte.
8. Intervención Sabios y Sabias – comunidad
9. Conclusiones

DESARROLLO:

1. Saludo y bienvenida. Se inicia la actividad con un saludo de bienvenida por el referente de la localidad Iván Díaz, resaltando la importancia de la actividad y de la política de envejecimiento y vejez, en un escenario para compartir ideas, conceptos y propuestas, observando la actual política pública como fundamento en la

construcción de la nueva. En ese orden el presente evento es el escenario ideal para escuchar a los actores directos como son la institucionalidad y la comunidad.

2. Compromisos. La secretaria de cultura, IDEPAC, Subdirección LGBTI, Subred norte, secretaria de hábitat, Alcaldía Local de Usaquén, por medio de sus representantes y/o referentes destacan la importancia de la política pública de envejecimiento y vejez, destacan los servicios a disposición de las personas mayores, la importancia de escucharnos para la construcción de una nueva política.
3. Acciones integradas. Se socializa las acciones integradas y la participación en cada una de las instancias como parte fundamental de la política pública de envejecimiento y vejez actual, pero también en la construcción de una nueva que llegue a mejorar lo desarrollado hasta ahora.

Agenda local CLOPS Vejez

Acción Integrada 1.	
Objetivo:	Promover el bienestar emocional y físico de las personas mayores mediante el aprovechamiento del tiempo libre y el acceso a actividades interinstitucionales
Actividad:	Atención a personas mayores mediante jornadas comunitarias o a través de acciones institucionales articuladas que incluya actividad física, recreativa, ambiental y cultural con acompañamiento psicosocial con enfoque de género, que promuevan su bienestar, incentiven la participación y fortalezcan el aprovechamiento del tiempo libre.
Dirigida a:	Personas mayores.
Entidad líder:	Alcaldía Local de Usaquén.
Entidades, instancias y organizaciones coequiperas:	Secretaría de Salud, Instituto Distrital de Recreación y Deporte –IDRD-, Secretaría de Cultura, Secretaría de Ambiente, Subdirección Técnica LGBTI SDIS, Instituto Distrital de la Participación y Acción Comunal –IDPAC-, Referente de Integración Social de la Alcaldía Local, Comité Operativo Local de Envejecimiento y Vejez –COLEV- y Juntas de Acción Comunal.
Plazo de ejecución:	Septiembre 2025 – marzo 2026

Agenda local CLOPS Vejez

Acción Integrada 2.	
Objetivo:	Fortalecer las capacidades productivas y de autonomía económica de las personas mayores de Usaquén, con enfoque de género y diferencial.
Actividad:	Desarrollar jornadas para fortalecer la productividad de las personas mayores, mediante la formación en habilidades digitales, comerciales y de emprendimiento, la promoción de sus talentos y productos en ferias y espacios de negocio, y el acompañamiento para su participación en programas de estímulos, empleabilidad y proyectos locales. Estas acciones serán comunicadas a través de la página web de la Alcaldía Local de Usaquén y medios de comunicación tradicionales de la localidad, priorizando a personas mayores caracterizadas con saberes y destrezas en el territorio.
Dirigida a:	Personas mayores.
Entidad líder:	Alcaldía Local de Usaquén
Entidades, instancias y organizaciones coequiperas:	Secretaría de la Mujer, Comité Operativo Local de Envejecimiento y Vejez –COLEV-, Secretaría de Desarrollo Económico, Infancia y Adolescencia SDIS y Alcaldía.
Plazo de ejecución:	Septiembre 2025 – marzo de 2026

Agenda local CLOPS Vejez

Acción Integrada 3.	
Objetivo:	Reducir las barreras de acceso a servicios de salud y seguridad jurídica para personas mayores.
Actividad:	Difundir jornadas de servicio de orientación al ciudadano en salud y derechos, campañas de trato digno y fortalecimiento de la estrategia del huerto al plato.
Dirigida a:	Personas mayores
Entidad líder:	Subred Norte – Secretaría Distrital de Salud.
Entidades, instancias y organizaciones coequiperas:	Alcaldía, Instituto Colombiano de Bienestar Familiar – ICBF-, Centro Día y Discapacidad de la Subdirección Local de Usaquén de SDIS, Secretaría de Integración Social a través de la Subdirección Local de Usaquén, Secretaría de Movilidad, Policía Nacional de Usaquén, Personería Local, líderes comunitarios, JAC Juntas de Acción Comunal y Transmilenio.
Plazo de ejecución:	Septiembre 2025 – marzo 2026

4. Intervención Melissa Lagos, Centro día casa del árbol

Contextualiza la importancia para las personas mayores de contar con la casa del árbol, de sus beneficios e impacto en la comunidad, de igual forma nos habla del contenido de la ley 1276 de 2009, de la atención integral a las personas mayores y su contribución a brindarles una atención a las necesidades para la mejora de su

calidad de vida, su impacto positivo en ellos. Finalmente señala los retos a futuro y la inclusión de oportunidades.



Intervención de Melisa Lagos

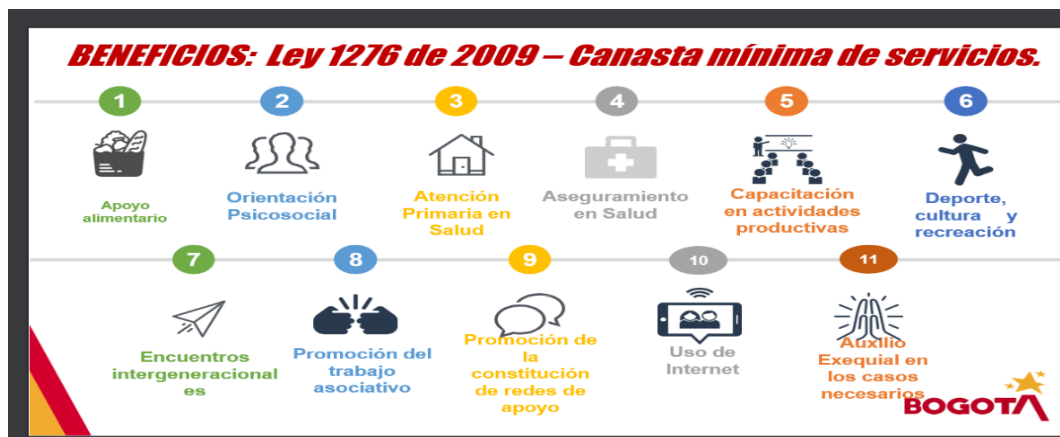



5. Intervención Julián Salinas, centro día al barrio y a tu casa.

Expone que la Política Pública Social para el Envejecimiento y Vejez, permite brindar una atención integral a las personas mayores con contenidos temáticos para el desarrollo de habilidades artísticas, culturales y del fortalecimiento de la salud física y mental. Señala las dificultades y aspectos a resaltar. La importancia del servicio como constructor de entornos protectores para las personas mayores enfocadas a evitar situaciones de abandono, aislamiento, soledad entre otros, con efecto de garantías para las personas.



Oferta del servicio

Resolución 218 de 2023 (actualización enero 2025)

El servicio brinda una atención transitoria en casa, incorporando espacios de acompañamiento interdisciplinario a la persona mayor, a partir de un escenario de cuidado básico basado en acciones de soporte y apoyo para el desarrollo de actividades básicas cotidianas; conjuntamente se desarrolla un espacio interdisciplinario básico cotidianas; conjuntamente, se desarrolla un espacio interdisciplinario donde intervienen áreas con enfoque cognitivo, psicoafectivo y social, de mantenimiento físico y ocupacional, artístico y cultural.

Estas acciones se enmarcan en los beneficios contemplados en la canasta básica de servicios establecidos por la Ley 1276 de 2009, partiendo de las necesidades de la población base del servicio:

- Orientación psicosocial.
- Actividades ocupacionales, cognitivas o productivas de acuerdo con los talentos, gustos y preferencias.
- Actividades físicas, deportivas y de interacción social.
- Creación y fortalecimiento y consolidación de redes de apoyo





SECRETARÍA DE
INTEGRACIÓN SOCIAL



6. Intervención Andrés Almanza, comunidad redes de cuidado.

Señala que la redes de cuidado son pensadas como una estrategia más cercana e inclusiva para la vejez, a través de acciones para atender y prevenir en las personas mayores situaciones tales como el abandono, para lo cual debe generarse encuentros, acercamientos entre las personas mayores, para que se unan y puedan construir diferentes actividades, culturales, recreativas y artísticas en función de contribuir a su entorno personal y mejorar la calidad de vida y bienestar.



Intervención de Andrés Almanza

Aquí sí pasa Bogotá
MI CIUDAD
MI CASA

Modalidad Centro Día Redes de Cuidado Comunitario

Fomentar y fortalecer redes de cuidado comunitario a favor de las personas mayores de sesenta (60) años o más, a través de acciones pedagógicas, sociales, culturales y políticas, territoriales, móviles y comunitarias, con el fin de fortalecer el empoderamiento, autonomía y participación de las personas mayores y la creación de entornos protectores y seguros en las localidades.



ALCALDÍA MAYOR DE BOGOTÁ D.C. SECRETARÍA DE INTEGRACIÓN SOCIAL BOGOTÁ

7. Intervención Claudia Jiménez Subred Norte.

Señala que la Subred norte como entidad pública esta encargada de prestar servicios de salud con calidad, con enfoque humano, priorizando el bienestar de la comunidad en la prestación de los servicios médicos integrales, con sentido humano y seguro. La prevención de enfermedades y la promoción de la salud a través de un enfoque territorial y poblacional, para el caso de las personas mayores como sujetos de protección especial.

En la Subred Norte prestamos servicios de salud seguros
¿Qué es un evento adverso, un incidente y una complicación?



FALLA ACTIVA
Error o acción insegura cometida directamente por el profesional. Su efecto es inmediato y visible en el proceso o en el paciente.

Concepto	Puntos clave	Mensaje de Meli
Evento adverso	Daño, durante la atención sin intención	"Nadie lo planeó, pero se generó daño. ¡Aprendamos de esto!"
Prevenible (evitable)	Error evitable	"¡Ay! ¡Esto sí se pudo prevenir!"
No prevenible (inevitable)	Advertencia / No evitable	"Hicimos todo bien, algo falló."
Incidente	Riesgo, sin daño, durante la atención, sin intención	"La situación no pasó a mayores! Pero hay que mejorar el proceso."
Complicación	Se presentó alguna alteración	"¡Alerta! Aunque no se pueda evitar, es fundamental reconocerla a tiempo y actuar oportunamente."



FALLA LATENTE
Condición oculta o deficiencia en el sistema, organización o proceso que permanece sin detectarse y facilita la ocurrencia de errores.

Construyendo Confianza

SECRETARÍA DE SALUD BOGOTÁ



8. Intervención Sabios y Sabias

En la intervención de algunos consejeros (as), señalan de la importancia de la política pública de envejecimiento y vejez, así como de la participación activa por ellos mismos y como mantener dichos escenarios de participación, señalan los beneficios, exponen ejemplos de las labores que han desarrollado como es el caso del “Club los Conquistadores” a su vez, se relaciona la importancia de apoyar estas actividades desarrollan en esta casa que está promovida desde las personas mayores, comentan sobre el recorrido a las huertas que se desarrolló el 12 de septiembre e invitan a las entidades que se acerquen a la casa y apoyen a las personas mayores que asisten para contribuir al fortalecimiento de la salud mental. Física y emocional que promueven desde allí. Así mismo enfatizan en que la política pública permita escenarios de mayor participación que logre una inclusión social y productiva de las personas mayores.

8.1 Los asistentes por parte de la comunidad toman la palabra y realizan las siguientes intervenciones verbales así:

- La señora María Teresa Sastre, manifiesta que la nueva política debe incluir un apoyo amplio a los emprendimientos de las personas mayores.
- Luz Clemencia Suarez, indico deberían considerar extender los tiempos de permanencia en los servicios que ofrece la secretaria distrital de integración social, porque muchas veces las personas al cumplir dos años deben salir para darle paso a uno nuevo, pero muchas personas quieren continuar.

- Manifiesta la señora Emma Talero, que la participación de todos los grupos artísticos, culturales y recreativos de las personas mayores deben tener una participación más activa y constante en los diferentes eventos que se celebran para ellos, pero siempre apoyados por las diferentes instancias.
- El señor Alejandro Gómez indica que siempre fui invitado a las actividades que se han desarrollado y espera que, en la nueva política, esa participación se mantenga.
- Moralba Castillo, resalta la iniciativa de impulsar los emprendimientos de las personas mayores, pero también debe sumarse oportunidades de empleo, pues, algunos si quieren volver al trabajo.



9. Conclusiones

Construir una nueva política pública para el envejecimiento y la vejez, con la intervención y los aportes de todos los actores, tanto del orden institucional, (público) como de entidades o instancias privadas.

De igual forma destacar los logros y aciertos de la actual política, con resultados importantes en el bienestar y mejora de la calidad de vida de las personas mayores.

La participación de la comunidad, de los consejeros de sabios y sabias es importante su voz y su opinión, así como las de las instancias institucionales.

Ampliar el numero de escenarios para escuchar en mayor medida todas las voces intervinientes de la comunidad y las instituciones, así como invitar a participar a nuevos actores.



Compromisos:

Compromisos	Responsables	Fecha de Ejecución
Emprendimientos de personas mayores en la localidad	Alcaldía local	Noviembre 2025
Proceso de afiliación e información estará la personería y SDIS, plazoleta del CDC servita	Subred norte	El 17 de octubre 2025

En constancia de lo anterior firman:



SECRETARÍA DE
INTEGRACIÓN SOCIAL



Nombres y Apellidos	Cargo o Tipo de vinculación	Dependencia	Firma
IVAN DÍAZ MELENDEZ	Contratista	SLIS Usaquén	<i>Ivan Diaz Meléndez</i>
LUZ MARINA SOLER DIAZ	Funcionaria	SLIS Usaquén	<i>Luz Marina Soler</i>

Elaboró: Iván Díaz M.- Referente PPEV Usaquén.